

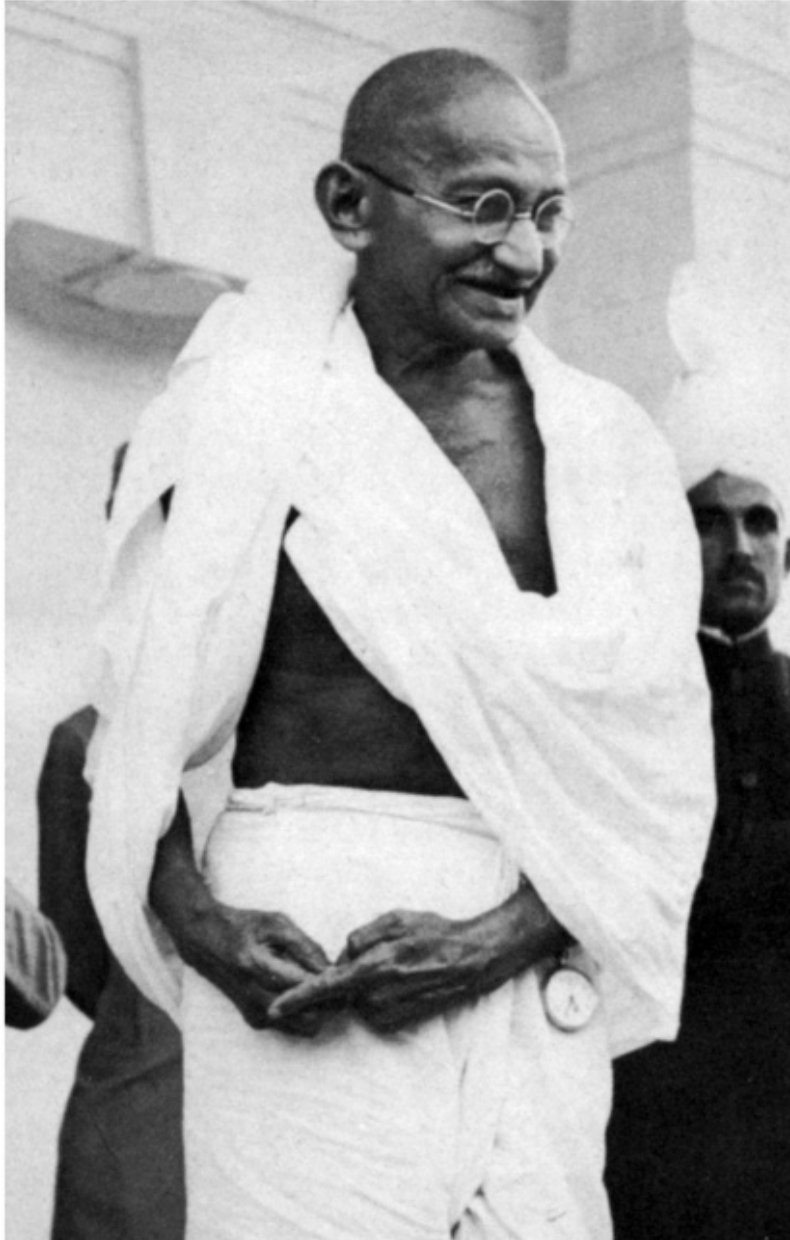

Generalitat de Catalunya
Departament de Justícia

Tratamiento Penitenciario y Justicia Terapéutica: El modelo de rehabilitación en las prisiones de Cataluña

Direcció General de Serveis Penitenciaris
SEMINARIO SISTEMA PENAL Y RESOCIALIZACIÓN
UNAD. Madrid, diciembre 2015



*“Ojo por ojo y
todo el mundo
acabará ciego”.*

El model de rehabilitació a les presons catalanes



Desistimiento del delito y reinserción



He pasado 12 años de mi vida entrando y saliendo de prision

Mejora del *capital humano*

Mejora del *capital social y oportunidades*

Una nueva *identidad personal*

¿Cual es el modelo que da resultados?

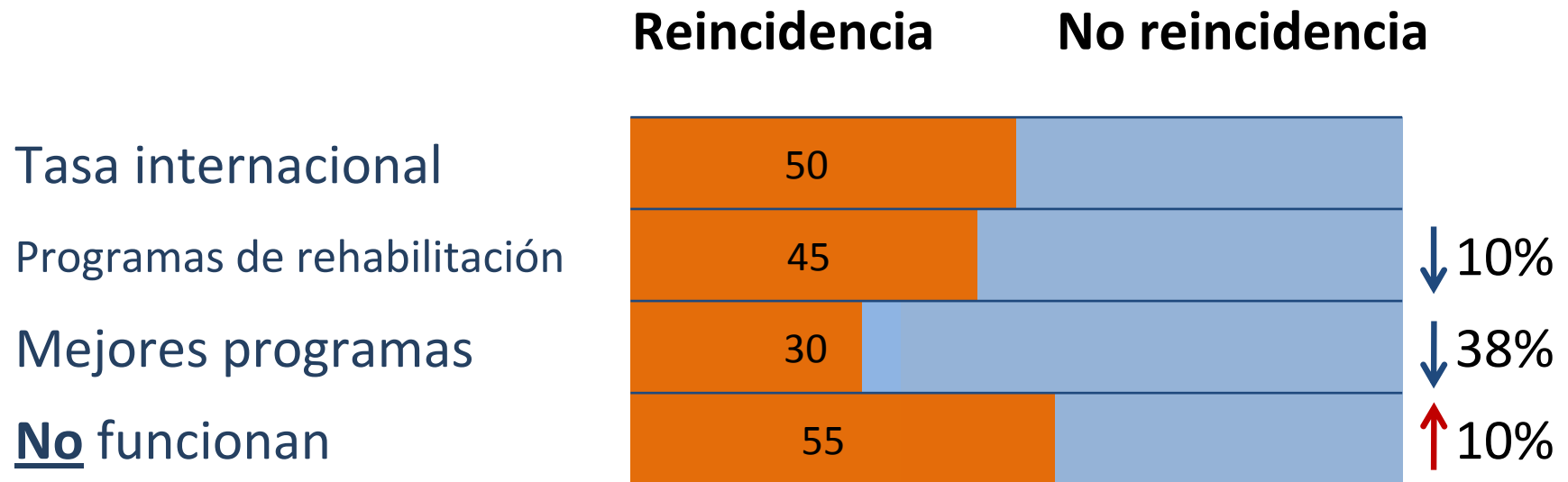

¿Cual es el modelo que da resultados?

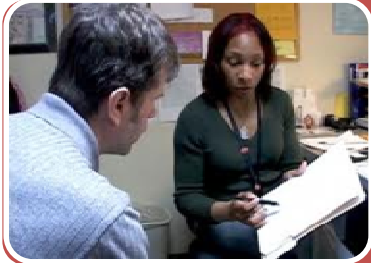

Atención individualizada: riesgo/necesidad



Motivación y estilos de aprendizaje



Influencia del ambiente



Continuidad en el medio social



Adaptar la intervenció al
riesgo y necesidades de
cada interno

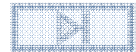
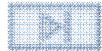
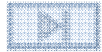

- Avaluació del riesgo i de necessitats de intervenció: **RisCanvi** 
- Amplia oferta de activitats adaptades a las necessitats: **PMOC** 
- Planificació i seguiment individualitzado: **PIT** 



uencia del ambiente

- Módulos de convivencia
- Relación de ayuda con el personal
- Incentivar el progreso i resolución de conflictos
- Oportunidades de aprendizaje
- Participación activa i modelos de conducta
- Participación social



Continuidad en el medio social

- Salidas programadas
- Permisos
- Régim abierto
- Inserción laboral
- Programas comunitarios



Reincidencia según la forma de finalizar el cumplimiento

Salida en LD 1r grado
Salida en LD 2o grado
Salida en LD 3r grado
Salida en LC

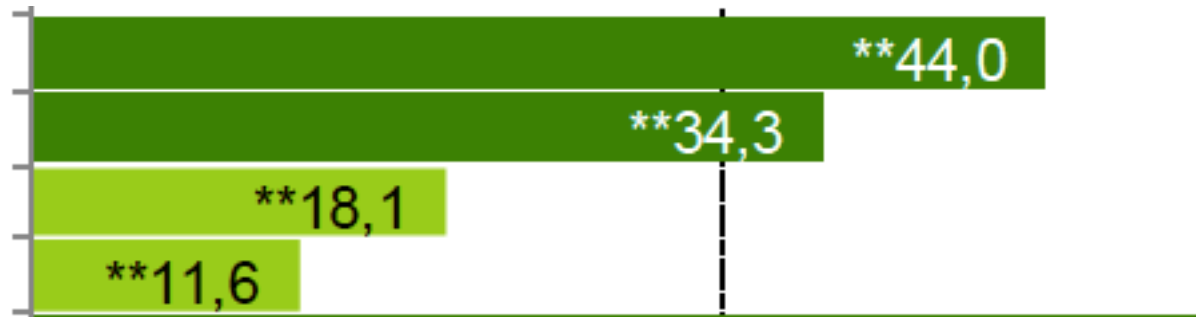



Generalitat de Catalunya
Departament de Justícia

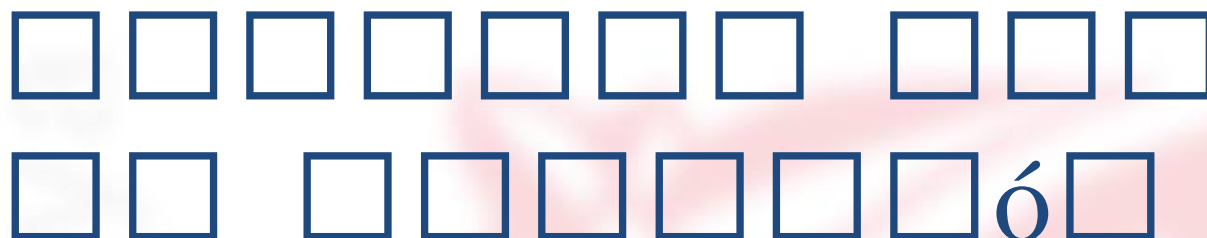

Carlos Soler Iglesias

www.gencat.cat/justicia

Eficacia del modelo de rehabilitación

Figure 2. Adherence to the RNR principles by setting

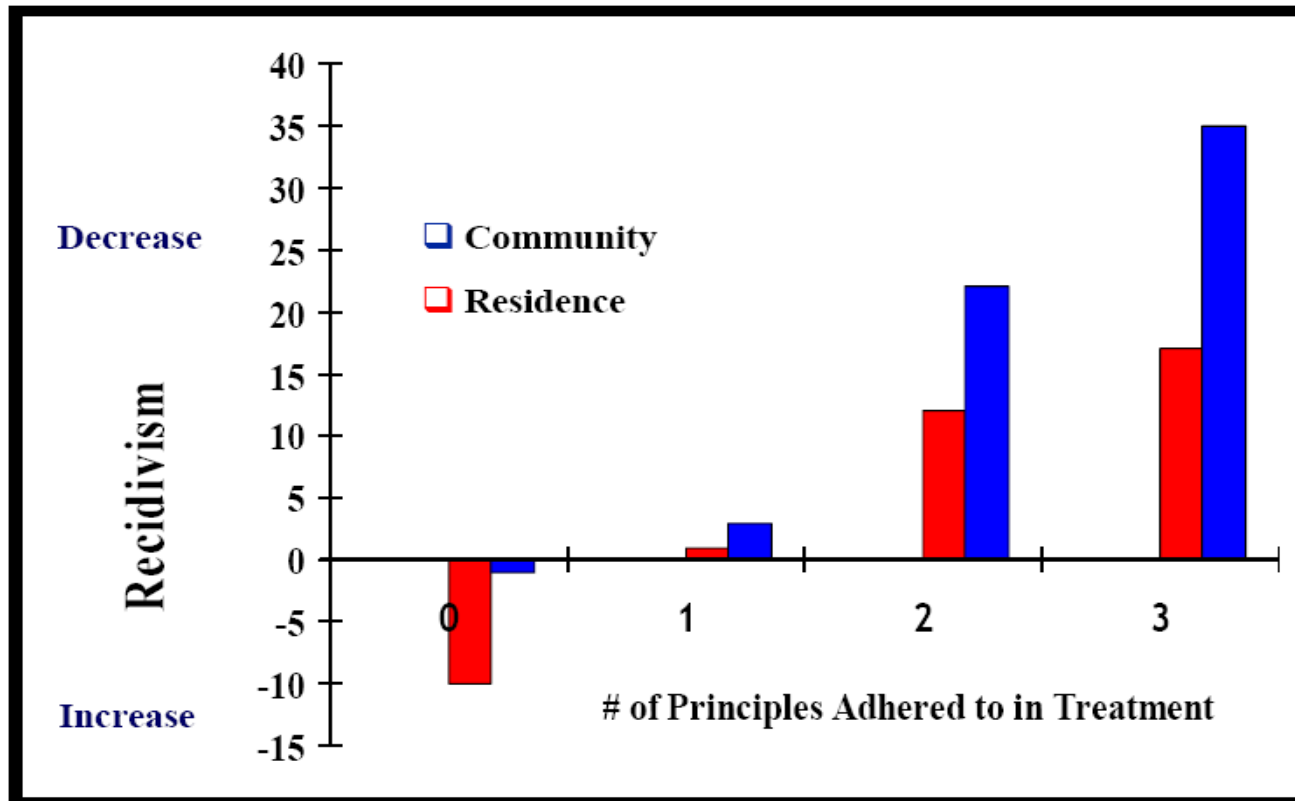

(Adapted from Andrews & Bonta, 2006)

Aplicación del PMOC

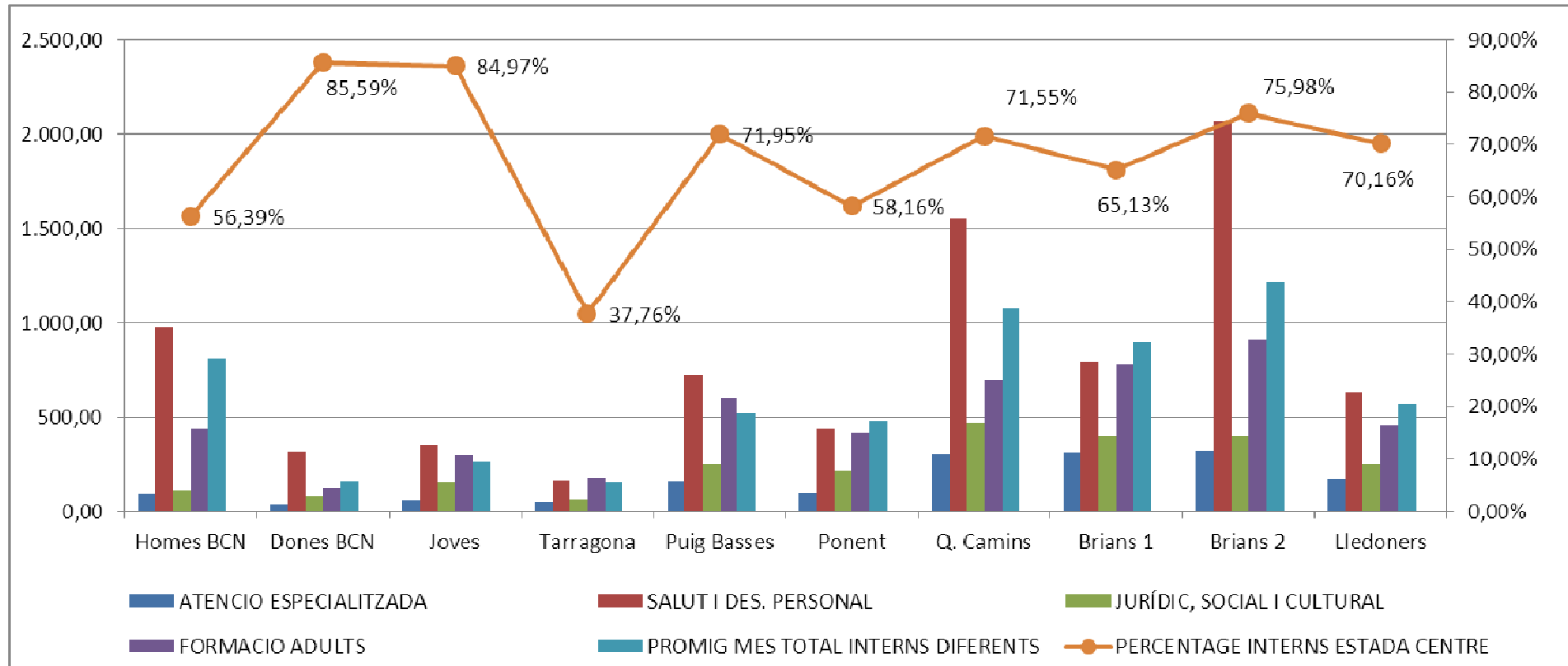

Diferentes tasas de reincidencia



(Ferrer i Capdevila, 2009)

Gràfic 15. Relació entre el nombre i % de reincidències comeses i el percentatge de subjectes que les protagonitzen. Taxa 2008

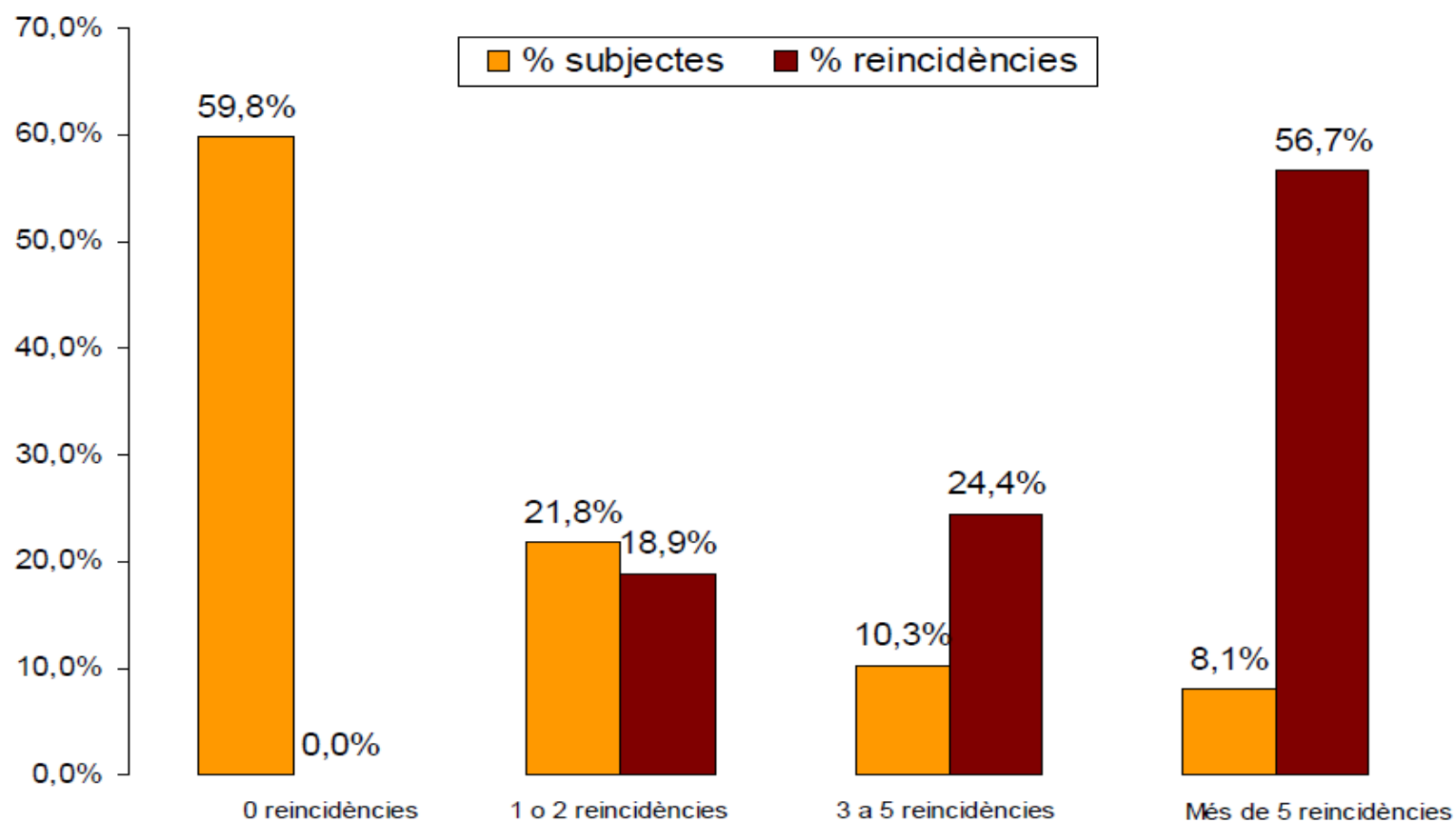

Evolució de nous casos de SIDA

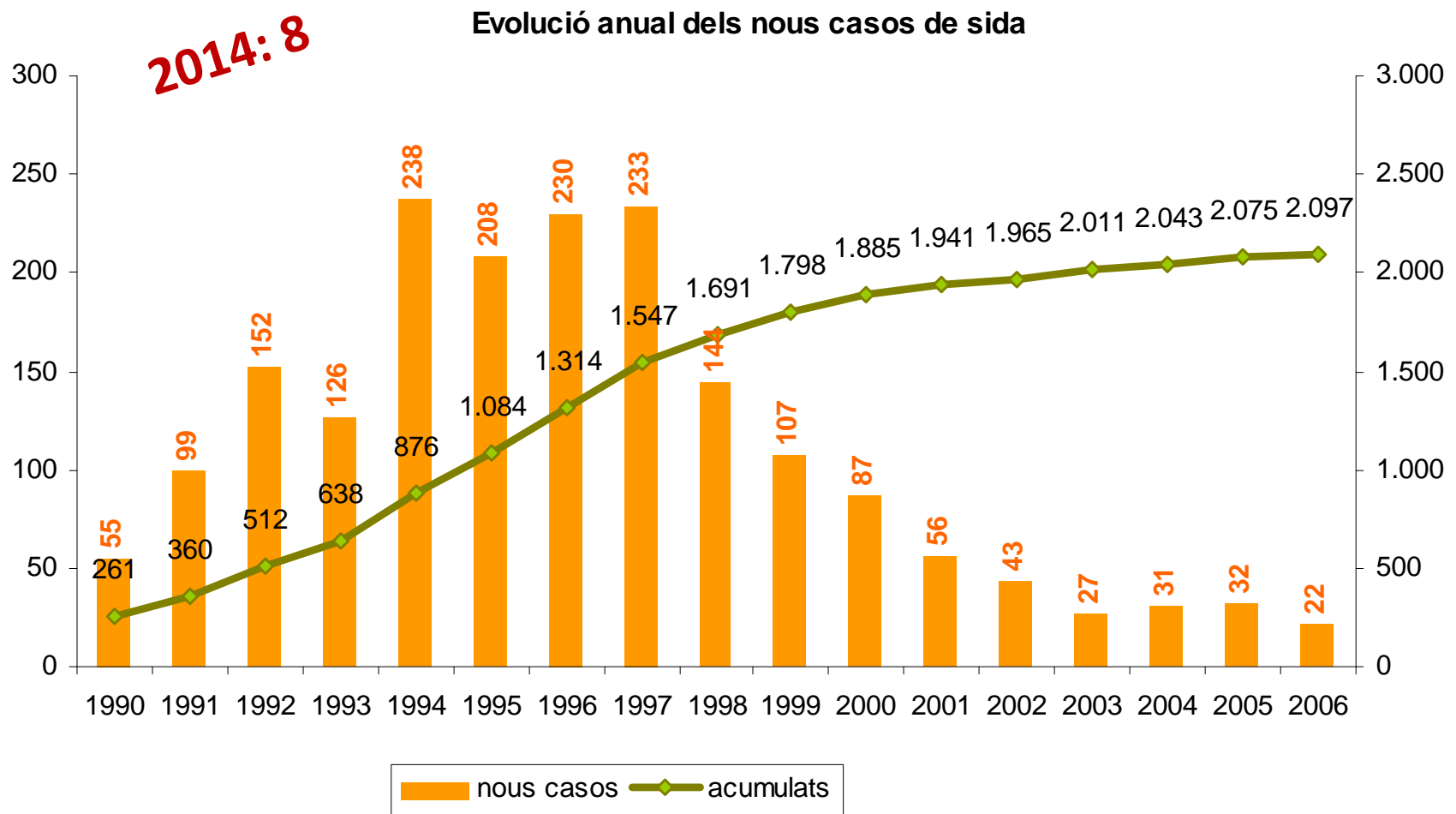

RisCanvi



Id.: 70 Tipus: Screening Risc: [Tots] Centre: CP Obert 1 de Barcelona

Inici: 15/07/2009 Motiu: Avaluació ordinària Fi previst: 28/08/2009 Tancament: 28/08/2009 Motiu: Avaluació ordinària

Delicte base: Contra la llibertat sexual Tipus de víctima: Desconegut

Sexe: Home Naixement: 06/08/1962 Edat: 48 Estat civil: Solter

Factors de risc

03. Problemes de conducta penitenciària

Evidència: 27/08/09 Usuari: SMRTYL0056 Prof.: Jurisprudència
Desde su ingreso en el año 1995 hasta el 2000 con antecedentes penales graves y muy graves. Se observan periodo de cumplimiento de condena.

Evidència: 28/08/09 Usuari: JU21CSI Prof.: SIPC
Falta:108D comissió fets el 17/09/1999. Falta:108B comissió fets el 14/10/2000. Falta:108B comissió fets el 14/10/2000.

04. Evasions, trencaments o incompliments

Evidència: 27/08/09 Usuari: SMRTYL0056 Prof.: Jurisprudència
No constan en su expediente

05. Problemes amb el consum de drogues o alcohol

No Sí SD

Evidència: 27/08/09 Usuari: JU30RNS Prof.: Treballador/a s Font: Consulta documentació
Tot i presentar antecedents de consum d'alcohol i altres substàncies tòxiques, e

Resultats de l'avaluació

Tipus de Risc	Valoració
Viol. autodirigida	Alt
Viol. intra-institucional	Baix
Reincid. violenta	Alt
Trenc. condemna	Baix

Per VIOSEX es recomana fer RISCANVI C - Per VIOCRON es recomana fer RISCANVI C - Per VIOTRAS es recomana fer RISCANVI C

Intervención individualitzada

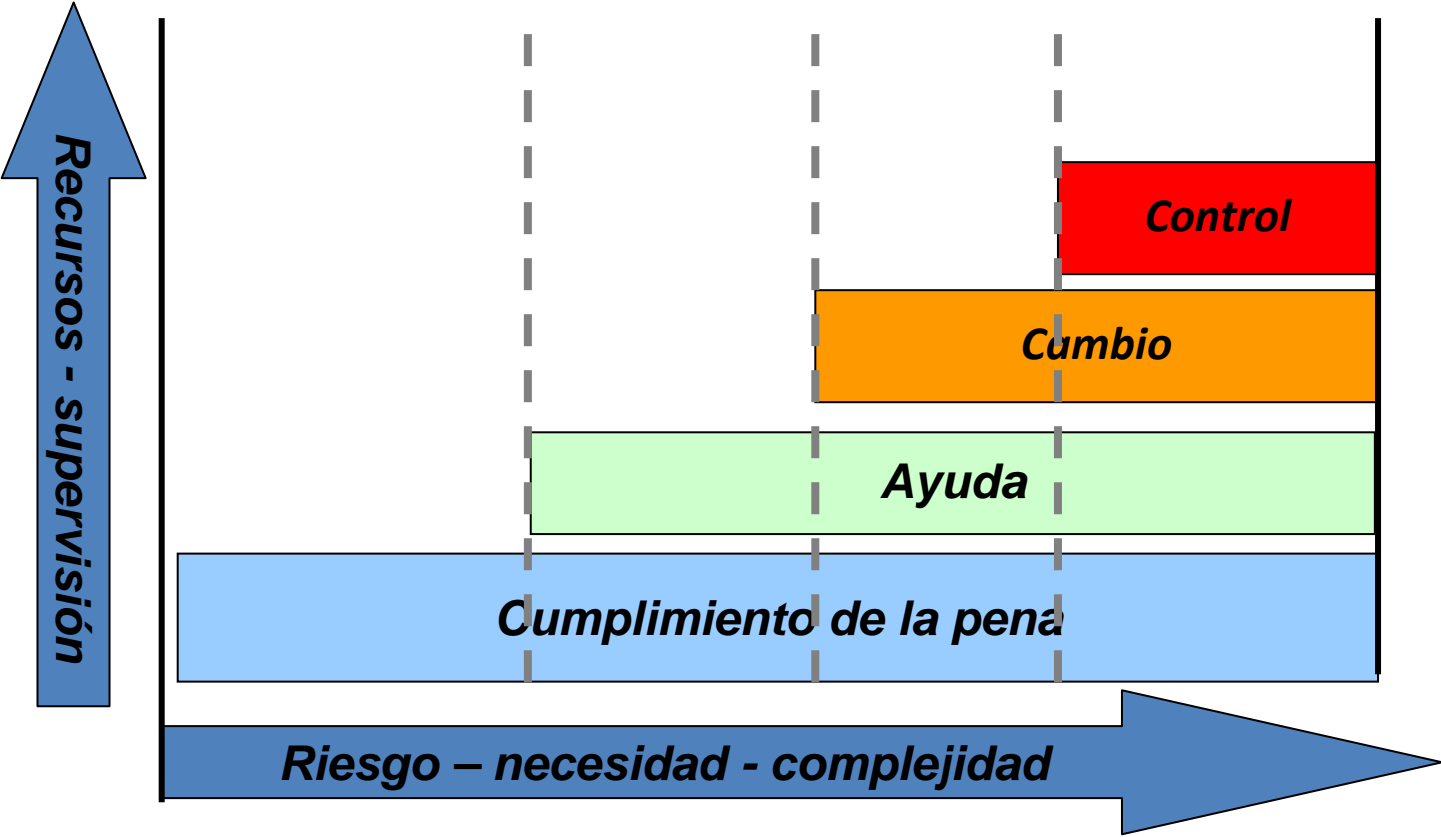



Desistiment del delicte i reinserció

"Todo pasó por alguna razón, así que tengo que dejarlo ir, creo". "Tengo que lidiar con el futuro en vez de con el pasado. Intento no mirar atrás. Intento mirar hacia adelante. Y así es como sobrevivo en esta sociedad".



Millora del *capital humà*

Millora del *capital social*
i oportunitats

Una nova *identitat*
personal



Línies de futur

- Ampliar l'accés a la semilibertat
- Revisar i desenvolupar els Mòduls de Participació i Convivència
- Potenciar el treball conjunt amb les entitats socials
- Desenvolupar la intervenció comunitària

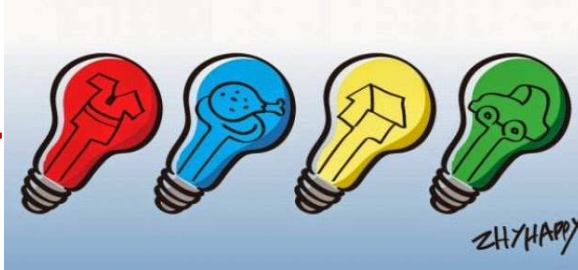

Necesidades

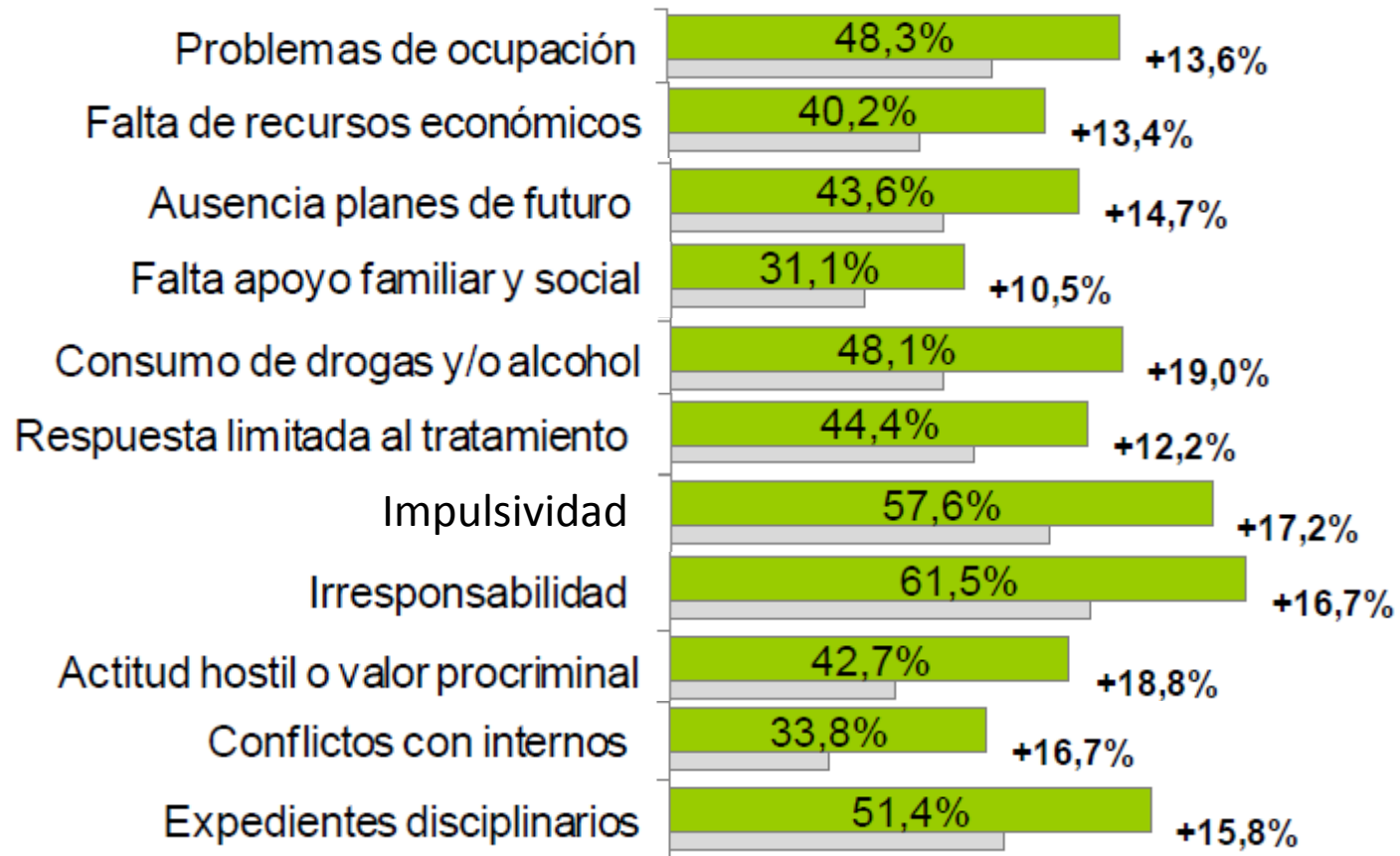



Necesidades

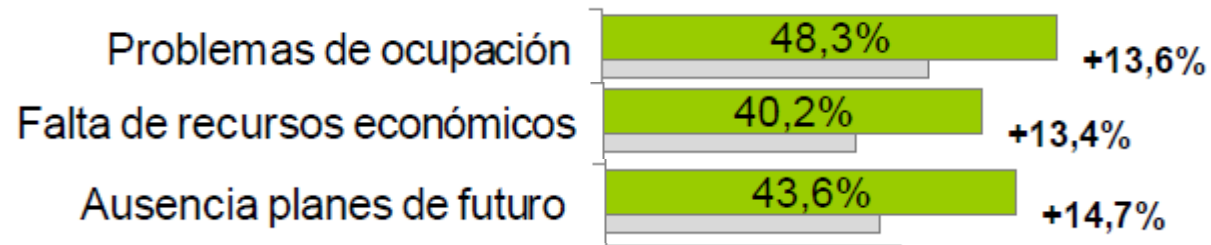



Necesidades

